

A high-angle, top-down photograph of a large crowd of people on a white surface. The people are arranged to form a large, hollow letter 'E'. The individuals are diverse in age and clothing, creating a colorful mosaic. The perspective is from directly above, showing the shadows of the people cast onto the white ground.

De la distribution
aux élections

BD MEDIA

Pourquoi faire une campagne toutes-boîtes ?

Une campagne toutes-boîtes vous permet de toucher vos électeurs de manière ciblée chez eux, via leur boîte aux lettres.

Les résultats de l'enquête **Door-to-Door Impact Survey** (Profacts, 2022) démontrent que la publicité toutes-boîtes est le meilleur moyen de mettre en valeur votre campagne électorale.

EN MOYENNE

2 

PERSONNES PAR MÉNAGE
LISENT DES FOLDERS

90%

DES BELGES LISENT DES
FOLDERS ET FLYERS PAPIER

79%

DES BELGES LISENT DES
FOLDERS ET FLYERS PAPIER
PRESQUE CHAQUE SEMAINE

88%

DES MILLENNIALS
(18-35 ANS) LISENT DES
FOLDERS IMPRIMÉS

Le folder se démarque par rapport aux autres médias publicitaires

	Folder	TV	Radio	Magazine	Media Sociaux	Publicité en ligne
Non dérangeant	76%	38%	47%	66%	41%	43%
Informatif	67%	51%	40%	48%	32%	40%
Incite à agir	66%	39%	31%	42%	28%	37%

(D2D Impact Survey, Profacts 2022)

1. DISTRIBUTION DE VOTRE FOLDER, BROCHURE OU FLYER

« *Votre imprimé électoral dans toutes les boîtes aux lettres, avec et sans autocollant anti-publicité, hors zones industrielles.* »



FOLDER, BROCHURE OU FLYER

Touchez tous les ménages de votre commune ou province en faisant distribuer un flyer ou folder imprimé dans toutes les boîtes aux lettres – **même celles munies d'un autocollant anti-publicité**. Ensemble, nous examinons les possibilités de distribuer votre imprimé électoral au moment opportun à **tous vos électeurs potentiels**.

VOTRE IMPRIMÉ ÉLECTORAL EST DISTRIBUÉ DANS TOUTES LES BOÎTES AUX LETTRES.

Autrement dit, vous touchez également les habitants de votre ville, commune ou province qui ont apposé un autocollant anti-publicité sur leur boîte aux lettres.

PÉRIODE DE DISTRIBUTION :

Distribution pendant la semaine: votre folder ou flyer électoral arrive dans les boîtes aux lettres entre le dimanche et le mardi avec d'autres imprimés. Votre imprimé est glissé dans la boîte aux lettres au-dessus du paquet de folders publicitaires pour garantir une visibilité maximale.

! Le prix standard est de 95 € / 1000 pour un poids de 0 à 50 grammes. Pour d'autres tailles, prix sur demande.

2. DISTRIBUTION DE VOTRE COMMUNICATION CRÉATIVE

Outre la distribution de folders, BD Media vous offre aussi la possibilité de diffuser votre imprimé créatif dans la région de votre choix. De cette manière, vous attirez encore plus l'attention des électeurs potentiels.



Faites accrocher un **accroche-porte** avec un call to action puissant à chaque porte et soulignez vos idées avec encore plus de force.



Vous ne voulez pas que l'on vous oublie ? Avant le début de la période d'interdiction (1^{er} janvier 2024 et 1^{er} juillet 2024), vous pouvez faire distribuer par BD Media un **gadget** avec vos coordonnées et votre slogan dans toutes les boîtes aux lettres.

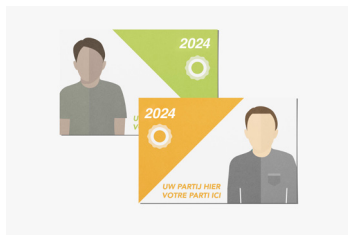

Une **carte postale** vous permet d'activer vos électeurs de manière ludique. De plus, votre imprimé se démarque parmi les tracts électoraux classiques au format standard.

Conseils :

Veillez à une mise en page claire avec un visuel accrocheur et un slogan en première page. Vous attirez ainsi immédiatement l'attention des habitants de votre commune.

N'oubliez pas d'indiquer la mention « imprimé électoral » et l'éditeur responsable sur votre imprimé

Après les élections, n'oubliez pas de remercier vos électeurs avec un flyer, une carte postale ou un accroche-porte.

Lors de la livraison de votre imprimé, il faut tenir compte de plusieurs points, que nous vous résumons volontiers.

INFORMATIONS TECHNIQUES

Si la distribution porte sur moins de 100.000 exemplaires, ceux-ci peuvent être livrés dans des boîtes. Chacune de ces boîtes ne peut peser plus de 8 kg. Si la distribution porte sur plus de 100.000 exemplaires, l'imprimé doit être livré en paquets identiques contenant un nombre équivalent d'exemplaires.

DE QUOI DEVEZ-VOUS TENIR COMPTE ?

- Un paquet contient au minimum 100 et au maximum 1.000 exemplaires
- Les paquets ne peuvent pas peser plus de 8 kg
- Alternez les dépliants du côté de la reliure avec le côté opposé par 50
- Intercalez une page blanche tous les x flyers et précisez-le sur la description de la boîte
- Emballez vos dépliants par paquets sous liens croisés.
- Veillez à bien marquer votre livraison et mentionnez clairement

Le donneur d'ordre

L'imprimeur

La dénomination de l'imprimé

Le nombre total d'exemplaires

Le nombre d'exemplaires par paquet/boîte

CALENDRIER DES COMMANDES ET DES LIVRAISONS

- › Passez votre commande au plus tard 24 heures avant la livraison de votre imprimé
- › Ne manquez pas de consulter notre calendrier opérationnel pour les modalités en cas de jours fériés.

LIEU DE LIVRAISON

Vous pouvez livrer vos imprimés dans notre centre de logistique à Bornem

- › Klein-Mechelen 18a, 2880 Bornem
- › Nous nous ferons un plaisir de vous faire parvenir notre fiche technique, reprenant toutes les instructions concernant la livraison, qu'il vous suffit de faire suivre à votre imprimeur.

POUR PLUS D'INFORMATIONS

- › Consultez notre fiche technique sur <https://www.bdmedia.be/fr/elections-2024>



Juin 2024 Élections: Européennes, Fédérales et Régionales

JANVIER

FÉVRIER

MARS

AVRIL

MAI

9 février 2024:
Début de la période d'interdiction/
période électorale légale*

① Début de la période d'interdiction/ période électorale légale.

***Après cette date, le candidat ne peut :**

- > plus utiliser de panneaux publicitaires commerciaux ou d'affiches
- > plus utiliser de panneaux publicitaires non commerciaux ou d'affiches de plus de 4 m²
- > plus mener de campagnes commerciales téléphoniques
- > plus diffuser de spots publicitaires à la radio, télévision ou dans les cinémas
- > plus vendre ni distribuer de cadeaux ou de gadgets

9 juin 2024:
Élections Européennes,
Fédérales et Régionales

22 mai 2024:
Dernière date pour passer votre commande afin que vos lettres arrivent avant les élections dans les boîtes aux lettres.

29 mai 2024:
Dernière date pour livrer vos imprimés et vos lettres afin qu'ils arrivent juste avant les élections dans les boîtes aux lettres.

Octobre 2024 Élections : Communales et Provinciales

JUIN

JUILLET

AOÛT

SEPTEMBRE

OCTOBRE

2024:
Européennes,
Régionales

1^{er} juillet 2024:
Début de la période d'interdiction/
période électorale légale*

13 octobre 2024:
Élections Communales
et Provinciales

ser votre
tre folder
s dans les
es

25 septembre 2024:
Dernière date pour passer votre
commande afin que votre folder
arrive avant les élections dans
les boîtes aux lettres

otre folder
élections
lettres

2 octobre 2024:
livrez vos imprimés et votre folder
arrivera juste avant les élections
dans les boîtes aux lettres



Contactez-nous
elections@bdmedia.be

Visitez notre site web
www.bdmedia.be/fr/elections-2024