



# **BD MEDIA**

## Technische fiche

### **Drukwerk specificaties**

Folder in het pakket

### **Verpakking en conditionering**

van bundels

### **Correct palletiseren**

### **Planning en aanlevering**

# Drukwerk specificaties

## Folder in het pakket

### AFMETINGEN

Volgende minimum en maximum afmetingen gelden:

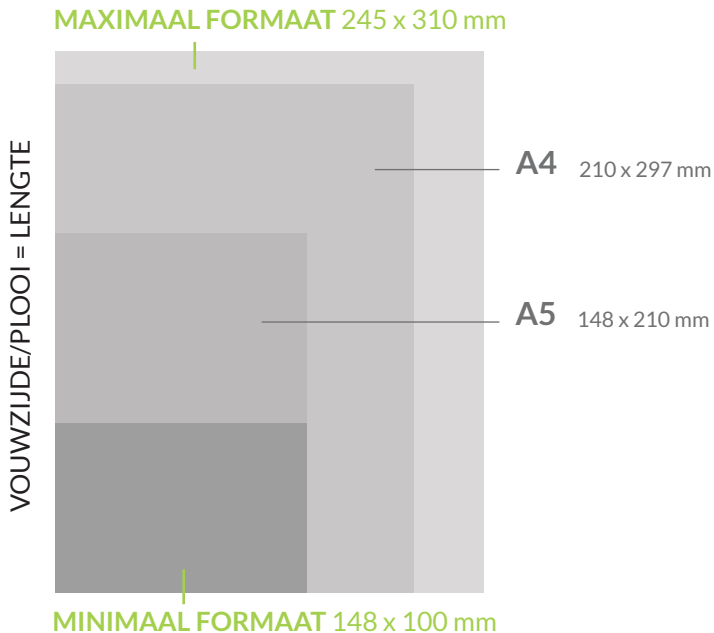

- Rechthoekige of vierkante folders krijgen de voorkeur. Als hier wordt van afgeweken ontvangen we graag 200 testexemplaren.
- Als de vouwzijde kleiner is dan de breedte van de folder én de breedte is groter dan 245 mm, gelieve ons dan ook 200 testexemplaren te bezorgen (op aanvraag).

### PAPIERGRAMMAGE

We hanteren volgende **minimum papiergrammages**:

- **Recto verso** (1 vel = 2 bladzijden): 100 g/m<sup>2</sup>
- **Tot 2 vellen** (4 bladzijden): 80 g/m<sup>2</sup>
- **Tot 4 vellen** (8 bladzijden): 60 g/m<sup>2</sup>
- **Folders met meer dan 4 vellen**: de som van de papiergrammages van alle vellen in de folder dient min. 160 g/m<sup>2</sup> te zijn.

Alle uitzonderingen zijn op aanvraag en hier vragen we 200 testexemplaren.

### NIET MACHINAAL VERWERKBARE ZENDINGEN

Volgende uitgaven kunnen niet machinaal verwerkt worden:

- Drukwerken met **tabernakelvouw** (A) met splitsing in het midden. Wel mogelijk met een volledige over flap.
- In **zigzag** gevouwen drukwerken (B)
- Flyer met perforaties over de volledige pagina (C)
- Drukwerk met gekartelde randen
- Reeds in folie verpakte producten
- Plastieken tasje/ophaalzakken

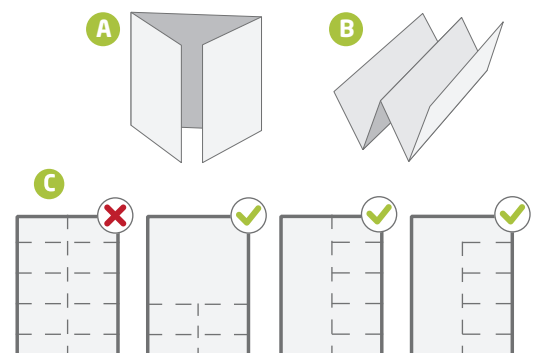

Mocht uw drukwerk een speciale vorm, een afwijkende afmeting of een afwijkend gewicht hebben, dan kan u contact opnemen met onze customer service +32 (0)2 756 96 53 of via mail [customerservice@bdmedia.be](mailto:customerservice@bdmedia.be).

# Verpakking en conditionering van bundels

## VERPAKKEN VAN UW DRUKWERK

- Folders moeten met **nylon straps kruislings samengebonden** worden en mogen niet in dozen aangeleverd worden.
- De drukwerken moeten in gelijksoortige pakken met gelijke aantallen aangeleverd te worden.
- Een bundel omvat **minimaal 100 en maximaal 1.000 exemplaren**. Het aantal exemplaren per pak is afhankelijk van het gewicht van de folder.
- Bundels mogen **niet zwaarder zijn dan 8kg**.

### TIP

De spankracht van de nylon straps op de folders mag niet te sterk zijn om beschadiging van uw drukwerk te vermijden.

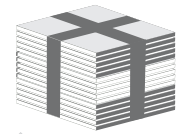

Kruislings gebonden bundels

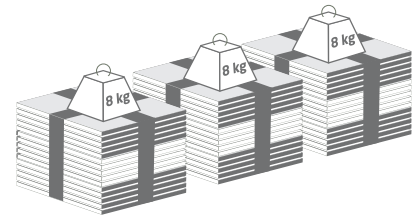

Bundels zijn niet zwaarder dan 8 kg

## SCHRANKEN VAN UW DRUKWERK BINNEN DE BUNDEL

Schranken betekent per tranche afwisselen van de vouwzijde met de breedte van de drukwerken binnen de bundel.

- We vragen een **minimum van 50 stuks** te schranken.
- Wanneer een folder meer dan 80 gram weegt, vragen we te schranken van minimum 25 stuks.
- De hele partij drukwerken moet steeds met **gelijke aantallen** geschrinkt worden.
- Wanneer een folder 4 vellen of minder telt **vragen we de bundel niet te schranken**.
- Gebruik geen tussenbladen, topbladen,... binnen de bundels.

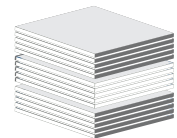

Gecompenseerde bundel per 50 of 100 stuks

## MARKEREN VAN BUNDELS MET VERSCHILLENDE INHOUD

- De verschillende versies moeten op gescheiden pallets aangeleverd worden.
- Elke versie moet benoemd worden met een unieke code. Deze moet zichtbaar zijn aan de buitenzijde van het drukwerk (cover of backcover).
- Pakketten met adres of unieke code naar boven stapelen
- De palletbrief moet duidelijk de versie vermelden

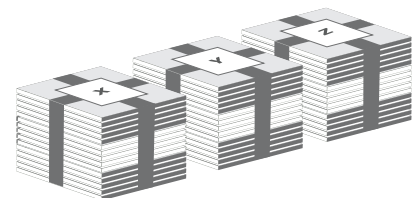

Duidelijk onderscheid tussen verschillende versies

Kan u niet aanleveren volgens bovenstaande specificaties? Dan kan u contact opnemen met onze **customer service +32 (0)2 756 96 53** of via mail [customerservice@bdmedia.be](mailto:customerservice@bdmedia.be).

# Correct palletiseren

## PALLETS

- Lever uw drukwerken aan op Europallets (A) of Euro-formaat pallets.
- **Blokpallets** (B) of pallets waarvan de onderste latten in de breedte zijn gemonteerd worden niet aanvaard.
- Houd rekening met een maximaal gewicht van 800 kg per pallet (C). Vanaf 250 kg dient verplicht een Europallet gebruikt te worden.
- De maximale hoogte is 150 cm per pallet.
- Europallets worden standaard onmiddellijk geruild. Indien BD Media wegens omstandigheden niet onmiddellijk kan ruilen, ontvangt u een tegoedbon met een maximale geldigheidsduur van 3 maanden.

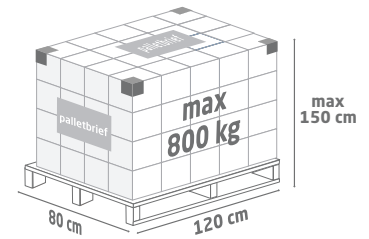
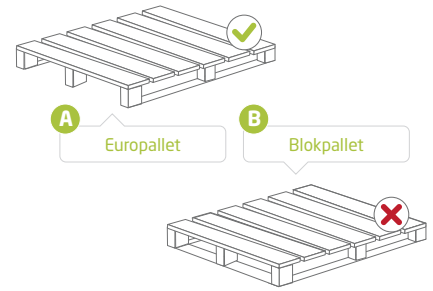

**C** Gewicht en afmetingen

## PALLETS VERPAKKEN

Voor het transport is het belangrijk dat folders stevig worden verpakt op de pallets (D). Het verpakkingsmateriaal moet samen met de pallet een geheel vormen dat tegen een stootje kan. Als richtlijn geldt dat een pallet bij een helling van 25 graden volledig intact blijft.

De realisatie vereist de volgende verpakkingsvormen:

### Filmen

- De pallet wordt met doorzichtige film omwikkeld en versterkt met kartonnen hoeken. De drukwerken moeten zichtbaar zijn voor visuele controle.
- De volledige bovenzijde van de pallet moet steeds vrij blijven van folie. Het is toegestaan om afneembare kartonnen of houten deksels op de volledige pallet te leggen.

### Stapelen

- Bij het stapelen van de bundels moet steeds de volledige oppervlakte (E) van de pallet gebruikt worden.

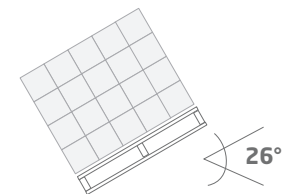

**D** Stevige verpakkingsmateriaal

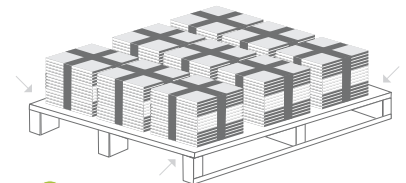

**E** Stapelen op de volledige oppervlakte

## AANLEVERING

1. Aanlevering aanmelden in DockIt
2. Correct palletiseren
3. Palletbrief voorzien
4. Levering volgens planning

# Centrale aanlevering

## AANMELDING AANLEVERING

Aanleveringen dienen tijdig ingepland te worden via onze online applicatie DockIt en dit tenminste 2 werkdagen vooraf. Aanleveringen zonder aanmelding in DockIt worden niet aanvaard.

Voor de link en uw login gegevens kunt u terecht bij onze Customer Service

- E-mail: [orderplanning@bdmedia.be](mailto:orderplanning@bdmedia.be)

Bevestig volgende zaken in de DockIt planningstool:

- De dag en het uur waarop u aanlevert
- De titel en de taalversie(s) van het drukwerk
- Het aantal pallets dat u aanlevert
- In dockIt dient elke aangeleverde folder vermeld te worden.

## AANLEVERINGSMOMENTEN

Na aanmelding in de DockIt planningstool kan uw drukwerk worden aangeleverd in ons Logistic Center te Bornem. Aanmelden mogelijk in Dock It tot 18u.

Openingsuren:

- Maandag : 6u - 12u
- di - vrij : 6u - 20u

Aanleveringen buiten het geplande timeslot of onaangekondigde aanleveringen worden in volgorde en in functie van operationele beschikbaarheid afgehandeld.



■ Deadline orderplaatsing    ■ Deadline aanlevering

Voor feestdagen en permanentieregeling zie onze operationele kalender 2024.

Voor de aangepaste bedelfrequentie zie onze commerciële kalender 2024.

Aanleveren in Bornem kan tussen dinsdag en vrijdag (2 weken voor de bedeling)

Uiterste aanlevermoment is maandag 11u (1 week voor de bedeling)

### ! Let op:

Oplage = meer dan 1 miljoen: minstens 50% aanleveren voor vrijdag 12u.

Orders met meer dan 10 repiquages: alles voor vrijdag 12u aanleveren.

Voor bedelingen in het buitenland: uiterste aanlevermoment is woensdag 11u (2 weken voor de bedeling)

Afwijkingen op deze verpakings- en aanleveringsvoorwaarden kunnen aanleiding geven tot extra verwerkingskosten en eventuele vertraging van de distributie. Bovendien behoudt BD Media zich het recht voor aangeleverde goederen die niet voldoen aan voorgenoemde criteria te weigeren. Neem daarom bij elke afwijking contact op met onze customer service +32 (0)2 756 96 53 of via mail [customerservice@bdmedia.be](mailto:customerservice@bdmedia.be).

# Begeleidend document

**PALLETBRIEF**

Naam afzender (klant/drukker): \_\_\_\_\_

Aantal repiquages (adreswissels): \_\_\_\_\_

Aantal exemplaren per pallet: \_\_\_\_\_

Aantal bundels/pakken per pallet: \_\_\_\_\_

Benaming van het drukwerk: \_\_\_\_\_

Aantal exemplaren per bundel/pak: \_\_\_\_\_

Volgnummering van de pallets: \_\_\_\_\_

Taalversies:  NL  FR  D  BIL